



ATR-EXPORT



汽车之家
看车·买车·用车

HONDA NP1

Parámetros básicos

Modelo	NP1	NP1	NP1	NP1
Versión	Extreme 420km	Advanced 420km	Lanji 520km	Extreme 520km
<u>Tipo de energía</u>	eléctrico puro	eléctrico puro	eléctrico puro	eléctrico puro
<u>tiempo de comercialización</u>	2022.06	2022.06	2022.06	2022.06
<u>Autonomía de crucero eléctrica pura CLTC (km)</u>	420	420	510	510
<u>Tiempo de carga rápida de la batería (horas)</u>	0,67	0,67	0,67	0,67
<u>Tiempo de carga lenta de la batería (horas)</u>	9	9	9.5	9.5
<u>Rango de capacidad de carga rápida de la batería (%)</u>	80	80	80	80
<u>Potencia máxima (kW)</u>	134	134	150	150
<u>Par máximo (N·m)</u>	310	310	310	310
<u>estructura del cuerpo</u>	SUV de 5 puertas y 5 plazas	SUV de 5 puertas y 5 plazas	SUV de 5 puertas y 5 plazas	SUV de 5 puertas y 5 plazas
<u>Motor(Ps)</u>	182	182	204	204
<u>Largo*ancho*alto (mm)</u>	4388*1790*1560	4388*1790*1560	4388*1790*1560	4388*1790*1560
<u>Aceleración oficial de 0 a 50 km/h</u>	3.7	3.7	3.7	3.7
<u>Velocidad máxima (km/h)</u>	150	150	150	150
<u>Consumo de combustible equivalente a energía eléctrica (L/100km)</u>	1,54	1,54	1,56	1,56
<u>Garantía del vehículo</u>	○ Tres años o 120.000 kilómetros	○ Tres años o 120.000 kilómetros	○ Tres años o 120.000 kilómetros	○ Tres años o 120.000 kilómetros
<u>Peso en vacío (kg)</u>	1652	1686	1683	1696
<u>Masa máxima a plena carga (kg)</u>	2108	2108	2108	2108

Cuerpo

<u>Longitud (mm)</u>	4388	4388	4388	4388
<u>Ancho (mm)</u>	1790	1790	1790	1790
<u>Altura (mm)</u>	1560	1560	1560	1560
<u>Distancia entre ejes (mm)</u>	2610	2610	2610	2610
<u>Distancia entre ejes delantera (mm)</u>	1545	1535	1535	1535

<u>Distancia entre ejes trasera (mm)</u>	1550	1540	1540	1540
<u>Ángulo de aproximación (°)</u>	20	20	20	20
<u>Ángulo de salida (°)</u>	29	29	29	29
<u>Radio mínimo de giro (m)</u>	5.7	5.7	5.7	5.7
<u>estructura del cuerpo</u>	todoterreno	todoterreno	todoterreno	todoterreno
<u>Método de apertura de la puerta del coche</u>	puerta batiente	puerta batiente	puerta batiente	puerta batiente
<u>Número de puertas (número)</u>	○ 5	○ 5	○ 5	○ 5
<u>Número de asientos (asientos)</u>	○ 5	○ 5	○ 5	○ 5

motor eléctrico

<u>tipo de motor</u>	Imán permanente/síncrono	Imán permanente/síncrono	Imán permanente/síncrono	Imán permanente/síncrono
<u>Potencia total del motor (kW)</u>	134	134	150	150
<u>Potencia total del motor (Ps)</u>	182	182	204	204
<u>Par total del motor (N·m)</u>	310	310	310	310
<u>Potencia máxima del motor eléctrico delantero (kW)</u>	134	134	150	150
<u>Par máximo del motor eléctrico delantero (N·m)</u>	310	310	310	310
<u>Número de motores de accionamiento</u>	motor único	motor único	motor único	motor único
<u>Disposición del motor</u>	carga frontal	carga frontal	carga frontal	carga frontal
<u>Tipo de batería</u>	○ Batería ternaria de litio	○ Batería ternaria de litio	○ Batería ternaria de litio	○ Batería ternaria de litio
<u>Marca de batería</u>	○ Ruichi Nueva Energía	○ Ruichi Nueva Energía	○ Tiempos de Jiangsu	○ Tiempos de Jiangsu
<u>Método de enfriamiento de la batería</u>	refrigeración líquida	refrigeración líquida	refrigeración líquida	refrigeración líquida
<u>Cambiar batería</u>	No compatible	No compatible	No compatible	No compatible
<u>Autonomía de crucero eléctrica pura CLTC (km)</u>	420	420	510	510
<u>Energía de la batería (kWh)</u>	53,6	53,6	68,8	68,8
<u>Densidad de energía de la batería (Wh/kg)</u>	141	141	183	183

<u>Consumo de electricidad cada 100 kilómetros (kWh/100km)</u>	13.6	13.6	13.8	13.8
<u>Garantía del sistema Sandian</u>	<input type="radio"/> Ocho años o 150.000 kilómetros	<input type="radio"/> Ocho años o 150.000 kilómetros	<input type="radio"/> Ocho años o 150.000 kilómetros	<input type="radio"/> Ocho años o 150.000 kilómetros
<u>Función de carga rápida</u>	apoyo	apoyo	apoyo	apoyo
<u>Tiempo de carga rápida de la batería (horas)</u>	0,67	0,67	0,67	0,67
<u>Tiempo de carga lenta de la batería (horas)</u>	9	9	9,5	9,5
<u>Rango de capacidad de carga rápida de la batería (%)</u>	80	80	80	80

caja de cambios

<u>abreviatura</u>	Caja de cambios de una sola velocidad para vehículos eléctricos	Caja de cambios de una sola velocidad para vehículos eléctricos	Caja de cambios de una sola velocidad para vehículos eléctricos	Caja de cambios de una sola velocidad para vehículos eléctricos
<u>Número de marchas</u>	1	1	1	1
<u>Tipo de caja de cambios</u>	caja de cambios de relación fija	caja de cambios de relación fija	caja de cambios de relación fija	caja de cambios de relación fija

dirección del chasis

<u>Modo de conducción</u>	<input type="radio"/> Tracción delantera	<input type="radio"/> Tracción delantera	<input type="radio"/> Tracción delantera	<input type="radio"/> Tracción delantera
<u>Tipo de suspensión delantera</u>	Suspensión <input type="radio"/> independiente MacPherson	Suspensión <input type="radio"/> independiente MacPherson	Suspensión <input type="radio"/> independiente MacPherson	Suspensión <input type="radio"/> independiente MacPherson
<u>tipo de suspensión trasera</u>	suspensión no <input type="radio"/> independiente con viga de torsión	suspensión no <input type="radio"/> independiente con viga de torsión	suspensión no <input type="radio"/> independiente con viga de torsión	suspensión no <input type="radio"/> independiente con viga de torsión
<u>Tipo de asistencia</u>	<input type="radio"/> asistencia eléctrica	<input type="radio"/> asistencia eléctrica	<input type="radio"/> asistencia eléctrica	<input type="radio"/> asistencia eléctrica
<u>estructura del cuerpo</u>	Portante	Portante	Portante	Portante

freno de rueda

<u>Tipo de freno delantero</u>	<input type="radio"/> disco ventilado	<input type="radio"/> disco ventilado	<input type="radio"/> disco ventilado	<input type="radio"/> disco ventilado
<u>tipo de freno trasero</u>	<input type="radio"/> tipo de disco	<input type="radio"/> tipo de disco	<input type="radio"/> tipo de disco	<input type="radio"/> tipo de disco
<u>Tipo de freno de estacionamiento</u>	<input type="radio"/> Aparcamiento electrónico	<input type="radio"/> Aparcamiento electrónico	<input type="radio"/> Aparcamiento electrónico	<input type="radio"/> Aparcamiento electrónico
<u>Especificaciones del neumático delantero</u>	<input type="radio"/> 215/60 R17	<input type="radio"/> 225/50R18	<input type="radio"/> 225/50R18	<input type="radio"/> 225/50R18
<u>Especificaciones del neumático trasero</u>	<input type="radio"/> 215/60 R17	<input type="radio"/> 225/50R18	<input type="radio"/> 225/50R18	<input type="radio"/> 225/50R18
<u>Especificaciones del neumático de repuesto</u>	<input type="radio"/> Herramientas para reparar neumáticos	<input type="radio"/> Herramientas para reparar neumáticos	<input type="radio"/> Herramientas para reparar neumáticos	<input type="radio"/> Herramientas para reparar neumáticos

seguridad Configuración

Opcional -- ninguno

<u>Bolsas de aire para asiento principal/pasajero</u>	anfitrion <input type="radio"/> / Vicio <input type="radio"/>	anfitrion <input type="radio"/> / Vicio <input type="radio"/>	anfitrion <input type="radio"/> / Vicio <input type="radio"/>	anfitrion <input type="radio"/> / Vicio <input type="radio"/>
---	---	---	---	---

<u>Airbags laterales delanteros/traseros</u>	adelante <input type="radio"/> / atrás-	adelante <input type="radio"/> / atrás-	adelante <input type="radio"/> / atrás-	adelante <input type="radio"/> / atrás-
<u>Airbags de cabeza delanteros/traseros (airbags de cortina)</u>	adelante <input type="radio"/> / atrás <input type="radio"/>	adelante <input type="radio"/> / atrás <input type="radio"/>	adelante <input type="radio"/> / atrás <input type="radio"/>	adelante <input type="radio"/> / atrás <input type="radio"/>

seguridad Configuración

Opcional -- ninguno

<u>ABS antibloqueo</u>	<input type="radio"/>	<input type="radio"/>	<input type="radio"/>	<input type="radio"/>
<u>Distribución de la fuerza de frenado (EBD/CBC, etc.)</u>	<input type="radio"/>	<input type="radio"/>	<input type="radio"/>	<input type="radio"/>
<u>Asistencia de frenado (EBA/BAS/BA, etc.)</u>	<input type="radio"/>	<input type="radio"/>	<input type="radio"/>	<input type="radio"/>
<u>Control de tracción (ASR/TCS/TRC, etc.)</u>	<input type="radio"/>	<input type="radio"/>	<input type="radio"/>	<input type="radio"/>
<u>Control de estabilidad de la carrocería (ESC/ESP/DSC, etc.)</u>	<input type="radio"/>	<input type="radio"/>	<input type="radio"/>	<input type="radio"/>
<u>Función de control de la presión de los neumáticos</u>	<input type="radio"/> alarma de presión de neumáticos	<input type="radio"/> alarma de presión de neumáticos	<input type="radio"/> alarma de presión de neumáticos	<input type="radio"/> alarma de presión de neumáticos
<u>Recordatorio de cinturón de seguridad no abrochado</u>	<input type="radio"/> coche entero	<input type="radio"/> coche entero	<input type="radio"/> coche entero	<input type="radio"/> coche entero
<u>Interfaz de asiento infantil ISOFIX</u>	<input type="radio"/>	<input type="radio"/>	<input type="radio"/>	<input type="radio"/>
<u>Sistema de advertencia de cambio de carril</u>	-	<input type="radio"/>	<input type="radio"/>	<input type="radio"/>
<u>Sistema de frenado activo/seguridad activa</u>	-	<input type="radio"/>	<input type="radio"/>	<input type="radio"/>
<u>Consejos para conducir con fatiga</u>	-	-	-	<input type="radio"/>
<u>advertencia de colisión frontal</u>	-	<input type="radio"/>	<input type="radio"/>	<input type="radio"/>
<u>Advertencia de baja velocidad</u>	<input type="radio"/>	<input type="radio"/>	<input type="radio"/>	<input type="radio"/>
<u>Grabador de conducción incorporado</u>	-	-	<input type="radio"/>	<input type="radio"/>
<u>llamada de asistencia en carretera</u>	<input type="radio"/>	<input type="radio"/>	<input type="radio"/>	<input type="radio"/>

Control de Configuración

Opcional -- ninguno

<u>Interruptor de modo de conducción</u>	<input type="radio"/> deportes <input type="radio"/> economía <input type="radio"/> Estándar/Cómodo	<input type="radio"/> deportes <input type="radio"/> economía <input type="radio"/> Estándar/Cómodo	<input type="radio"/> deportes <input type="radio"/> economía <input type="radio"/> Estándar/Cómodo	<input type="radio"/> deportes <input type="radio"/> economía <input type="radio"/> Estándar/Cómodo
<u>sistema de recuperación de energía</u>	<input type="radio"/>	<input type="radio"/>	<input type="radio"/>	<input type="radio"/>
<u>estacionamiento automático</u>	<input type="radio"/>	<input type="radio"/>	<input type="radio"/>	<input type="radio"/>
	<input type="radio"/>	<input type="radio"/>	<input type="radio"/>	<input type="radio"/>

<u>Asistencia en colinas</u>				
hardware				
Configuración				
<u>Radar de aparcamiento delantero/trasero</u>	<input type="radio"/> Opcional delante/detrás <input type="radio"/> - ninguno	<input type="radio"/> delante/detrás <input type="radio"/>	<input type="radio"/> delante/detrás <input type="radio"/>	<input type="radio"/> adelante <input type="radio"/> / atrás <input type="radio"/>
<u>Imágenes de asistencia a la conducción</u>	<input type="radio"/> Imagen invertida	<input type="radio"/> Imagen invertida	<input type="radio"/> Imagen invertida	<input type="radio"/> Imagen panorámica de 360 grados.
<u>Número de cámaras</u>	<input type="radio"/> 1	<input type="radio"/> 2	<input type="radio"/> 3	<input type="radio"/> 7
<u>Cantidad de radar ultrasónico</u>	<input type="radio"/> 4	<input type="radio"/> 4	<input type="radio"/> 4	<input type="radio"/> 12
<u>Cantidad de radar de ondas milimétricas</u>	-	<input type="radio"/> 2	<input type="radio"/> 2	<input type="radio"/> 2

función de Configuración				
<input type="radio"/> Opcional <input type="radio"/> - ninguno				
<u>sistema de cruce</u>	-	<input type="radio"/> Crucero adaptativo a toda velocidad	<input type="radio"/> Crucero adaptativo a toda velocidad	<input type="radio"/> Crucero adaptativo a toda velocidad
<u>Sistema de conducción asistida</u>	-	<input type="radio"/> Honda DETECCIÓN	<input type="radio"/> Honda DETECCIÓN	<input type="radio"/> Honda DETECCIÓN
<u>Nivel de conducción asistida</u>	-	<input type="radio"/> L2	<input type="radio"/> L2	<input type="radio"/> L2
<u>Sistema de advertencia del lado inverso</u>	-	<input type="radio"/>	<input type="radio"/>	<input type="radio"/>
<u>sistema de navegación por satélite</u>	<input type="radio"/>	<input type="radio"/>	<input type="radio"/>	<input type="radio"/>
<u>Pantalla de información de tráfico de navegación</u>	<input type="radio"/>	<input type="radio"/>	<input type="radio"/>	<input type="radio"/>
<u>Navegación AR en la vida real</u>	-	-	<input type="radio"/>	<input type="radio"/>
<u>Asistencia paralela</u>	-	<input type="radio"/>	<input type="radio"/>	<input type="radio"/>
<u>Sistema de asistencia para mantenerse en el carril</u>	-	<input type="radio"/>	<input type="radio"/>	<input type="radio"/>
<u>Centrado de carril</u>	-	<input type="radio"/>	<input type="radio"/>	<input type="radio"/>
<u>Reconocimiento de señales de tráfico</u>	-	<input type="radio"/>	<input type="radio"/>	<input type="radio"/>
<u>Aparcamiento automático</u>	-	-	-	<input type="radio"/>

Apariencia/antirrobo Configuración				
<input type="radio"/> Opcional <input type="radio"/> - ninguno				
<u>Material de la llanta</u>	<input type="radio"/> estándar	<input type="radio"/> aleación de aluminio	<input type="radio"/> aleación de aluminio	<input type="radio"/> aleación de aluminio
<u>baúl eléctrico</u>	-	-	<input type="radio"/>	<input type="radio"/>
<u>baúl de inducción</u>	-	-	<input type="radio"/>	<input type="radio"/>
<u>Memoria de posición del maletero eléctrica</u>	-	-	<input type="radio"/>	<input type="radio"/>
<u>Cierre centralizado en coche</u>	<input type="radio"/>	<input type="radio"/>	<input type="radio"/>	<input type="radio"/>
<u>Tipo de clave</u>	<input type="radio"/> llave remota	<input type="radio"/> llave remota	<input type="radio"/> llave remota	<input type="radio"/> llave remota

			<input type="radio"/> llave bluetooth	<input type="radio"/> llave bluetooth
<u>Sistema de arranque sin llave</u>	<input type="radio"/>	<input type="radio"/>	<input type="radio"/>	<input type="radio"/>
<u>Función de entrada sin llave</u>	<input type="radio"/> primera fila	<input type="radio"/> primera fila	<input type="radio"/> primera fila	<input type="radio"/> primera fila
<u>Función de inicio remoto</u>	<input type="radio"/>	<input type="radio"/>	<input type="radio"/>	<input type="radio"/>
<u>Pre calentamiento de la batería</u>	<input type="radio"/>	<input type="radio"/>	<input type="radio"/>	<input type="radio"/>
<u>descarga externa</u>	-	-	-	<input type="radio"/>

luces Configuración				
<input type="radio"/> Opcional <input type="radio"/> - ninguno				
<u>fuelle de luz de cruce</u>	<input type="radio"/> condujo	<input type="radio"/> condujo	<input type="radio"/> condujo	<input type="radio"/> condujo
<u>fuelle de luz de alta</u>	<input type="radio"/> condujo	<input type="radio"/> condujo	<input type="radio"/> condujo	<input type="radio"/> condujo
<u>Luces diurnas LED</u>	<input type="radio"/>	<input type="radio"/>	<input type="radio"/>	<input type="radio"/>
<u>Luces altas y bajas adaptativas</u>	-	<input type="radio"/>	<input type="radio"/>	<input type="radio"/>
<u>faro automático</u>	<input type="radio"/>	<input type="radio"/>	<input type="radio"/>	<input type="radio"/>
<u>luces antiniebla delanteras del coche</u>	<input type="radio"/> condujo	<input type="radio"/> condujo	<input type="radio"/> condujo	<input type="radio"/> condujo
<u>Altura del faro ajustable</u>	<input type="radio"/>	<input type="radio"/>	<input type="radio"/>	<input type="radio"/>
<u>Apagado retardado de faros</u>	<input type="radio"/>	<input type="radio"/>	<input type="radio"/>	<input type="radio"/>

claraboya/vidrio Configuración				
<input type="radio"/> Opcional <input type="radio"/> - ninguno				
<u>Tipo de tragaluz</u>	-	<input type="radio"/> Claraboya segmentada que no se puede abrir	<input type="radio"/> Claraboya segmentada que no se puede abrir	<input type="radio"/> Claraboya segmentada que no se puede abrir
<u>elevallas eléctricas delanteros/traseros</u>	adelante <input type="radio"/> / atrás <input type="radio"/>	adelante <input type="radio"/> / atrás <input type="radio"/>	adelante <input type="radio"/> / atrás <input type="radio"/>	adelante <input type="radio"/> / atrás <input type="radio"/>
<u>Función de elevación de ventana con un solo toque</u>	<input type="radio"/> primera fila	<input type="radio"/> coche entero	<input type="radio"/> coche entero	<input type="radio"/> coche entero
<u>Función antipellizco de ventana</u>	<input type="radio"/>	<input type="radio"/>	<input type="radio"/>	<input type="radio"/>
<u>Vidrio de privacidad lateral trasero</u>	<input type="radio"/>	<input type="radio"/>	<input type="radio"/>	<input type="radio"/>
<u>espejo de tocador del coche</u>	Conducción <input type="radio"/> principal + iluminación. <input type="radio"/> Copiloto + iluminación	Conducción <input type="radio"/> principal + iluminación. <input type="radio"/> Copiloto + iluminación	Conducción <input type="radio"/> principal + iluminación. <input type="radio"/> Copiloto + iluminación	Conducción <input type="radio"/> principal + iluminación. <input type="radio"/> Copiloto + iluminación
<u>limpiaparabrisas trasero</u>	<input type="radio"/>	<input type="radio"/>	<input type="radio"/>	<input type="radio"/>
<u>Función de detección del limpiaparabrisas</u>	-	<input type="radio"/> Sensor de lluvia	-	<input type="radio"/> Sensor de lluvia

espejo				
<input type="radio"/> Opcional <input type="radio"/> - ninguno <input type="radio"/> Ajuste eléctrico <input type="radio"/> Ajuste eléctrico <input type="radio"/> Ajuste eléctrico				

<u>Función de espejo retrovisor exterior</u>	<input type="radio"/> Ajuste eléctrico <input type="radio"/> Plegado eléctrico <input type="radio"/> Plegado automático al bloquear el coche	<input type="radio"/> Plegado eléctrico <input type="radio"/> Espejo retrovisor calefactable <input type="radio"/> Plegado automático al bloquear el coche	<input type="radio"/> Plegado eléctrico <input type="radio"/> Espejo retrovisor calefactable <input type="radio"/> Plegado automático al bloquear el coche	<input type="radio"/> Plegado eléctrico <input type="radio"/> Espejo retrovisor calefactable <input type="radio"/> Plegado automático al bloquear el coche
--	--	--	--	--

pantalla/sistema de control central	Configuración			
	<input type="radio"/> Opcional	<input type="radio"/> ninguno	<input type="radio"/> Opcional	<input type="radio"/> ninguno
<u>Pantalla a color de control central</u>	<input type="radio"/> Pantalla LCD táctil	<input type="radio"/> Pantalla LCD táctil	<input type="radio"/> Pantalla LCD táctil	<input type="radio"/> Pantalla LCD táctil
<u>Tamaño de la pantalla de control central</u>	<input type="radio"/> 15,1 pulgadas	<input type="radio"/> 15,1 pulgadas	<input type="radio"/> 15,1 pulgadas	<input type="radio"/> 15,1 pulgadas
<u>Bluetooth/teléfono para coche</u>	<input type="radio"/>	<input type="radio"/>	<input type="radio"/>	<input type="radio"/>
<u>Interconexión/mapeo de telefonía móvil</u>	<input type="radio"/> SoporteCarLife	<input type="radio"/> SoporteCarLife	<input type="radio"/> SoporteCarLife	<input type="radio"/> SoporteCarLife
<u>Sistema de control de reconocimiento de voz.</u>	<input type="radio"/> sistema multimedia <input type="radio"/> navegación <input type="radio"/> Teléfono acondicionado de aire	<input type="radio"/> sistema multimedia <input type="radio"/> navegación <input type="radio"/> Teléfono acondicionado de aire	<input type="radio"/> sistema multimedia <input type="radio"/> navegación <input type="radio"/> Teléfono acondicionado de aire	<input type="radio"/> sistema multimedia <input type="radio"/> navegación <input type="radio"/> Teléfono acondicionado de aire
<u>Palabra de activación del asistente de voz</u>	<input type="radio"/> Hola honda	<input type="radio"/> Hola honda	<input type="radio"/> Hola honda	<input type="radio"/> Hola honda
<u>Palabra de activación por voz gratis</u>	<input type="radio"/>	<input type="radio"/>	<input type="radio"/>	<input type="radio"/>
<u>Reconocimiento de despertador del área de voz</u>	<input type="radio"/> área única	<input type="radio"/> área única	<input type="radio"/> área única	<input type="radio"/> área única
<u>reconocimiento facial</u>	-	-	-	<input type="radio"/>
<u>Sistema inteligente del vehículo</u>	<input type="radio"/> Honda Conectar	<input type="radio"/> Honda Conectar	<input type="radio"/> Honda Conectar	<input type="radio"/> Honda Conectar

Internet de los vehículos	Configuración			
	<input type="radio"/> Opcional	<input type="radio"/> ninguno	<input type="radio"/> Opcional	<input type="radio"/> ninguno
<u>Red 4G/5G</u>	<input type="radio"/> 4G	<input type="radio"/> 4G	<input type="radio"/> 4G	<input type="radio"/> 4G
<u>Actualización OTA</u>	<input type="radio"/>	<input type="radio"/>	<input type="radio"/>	<input type="radio"/>
<u>Punto de acceso Wi-Fi</u>	<input type="radio"/>	<input type="radio"/>	<input type="radio"/>	<input type="radio"/>
<u>Función remota de aplicación móvil</u>	<input type="radio"/> control de puerta <input type="radio"/> Gestión de carga <input type="radio"/> control de aire acondicionado <input type="radio"/> Consulta/diagnóstico del estado del vehículo <input type="radio"/> Localización/hallazgo del vehículo <input type="radio"/> Servicios para propietarios de automóviles (buscar pilas de carga, gasolineras, aparcamientos, etc.)	<input type="radio"/> control de puerta <input type="radio"/> Gestión de carga <input type="radio"/> control de aire acondicionado <input type="radio"/> Consulta/diagnóstico del estado del vehículo <input type="radio"/> Localización/hallazgo del vehículo <input type="radio"/> Servicios para propietarios de automóviles (buscar pilas de carga, gasolineras, aparcamientos, etc.)	<input type="radio"/> control de puerta <input type="radio"/> Arranque del vehículo <input type="radio"/> Gestión de carga <input type="radio"/> control de aire acondicionado <input type="radio"/> Consulta/diagnóstico del estado del vehículo <input type="radio"/> Localización/hallazgo del vehículo <input type="radio"/> Servicios para propietarios de automóviles (buscar pilas de carga,	<input type="radio"/> control de puerta <input type="radio"/> Arranque del vehículo <input type="radio"/> Gestión de carga <input type="radio"/> control de aire acondicionado <input type="radio"/> Consulta/diagnóstico del estado del vehículo <input type="radio"/> Localización/hallazgo del vehículo <input type="radio"/> Servicios para propietarios de automóviles (buscar pilas de carga,

	<input type="radio"/> Concierte una cita para mantenimiento/repación	<input type="radio"/> Concierte una cita para mantenimiento/repación	gasolineras, aparcamientos, etc.) <input type="radio"/> Concierte una cita para mantenimiento/repación	gasolineras, aparcamientos, etc.) <input type="radio"/> Concierte una cita para mantenimiento/repación
<u>Reducción activa de ruido</u>	-	<input type="radio"/>	<input type="radio"/>	<input type="radio"/>

Material del volante	Configuración			
	<input type="radio"/> plástico	<input type="radio"/> Opcional	<input type="radio"/> ninguno	<input type="radio"/> Piel genuina
<u>Ajuste de la posición del volante</u>	<input type="radio"/> Subida y bajada manual + ajuste delantero y trasero	<input type="radio"/> Subida y bajada manual + ajuste delantero y trasero	<input type="radio"/> Subida y bajada manual + ajuste delantero y trasero	<input type="radio"/> Subida y bajada manual + ajuste delantero y trasero
<u>Patrón de cambio</u>	<input type="radio"/> cambio de botón	<input type="radio"/> cambio de botón	<input type="radio"/> cambio de botón	<input type="radio"/> cambio de botón
<u>volante multifuncional</u>	<input type="radio"/>	<input type="radio"/>	<input type="radio"/>	<input type="radio"/>
<u>Pantalla de visualización del ordenador de viaje</u>	<input type="radio"/> color	<input type="radio"/> color	<input type="radio"/> color	<input type="radio"/> color
<u>Panel de instrumentos LCD completo</u>	<input type="radio"/>	<input type="radio"/>	<input type="radio"/>	<input type="radio"/>
<u>Tamaño del instrumento LCD</u>	<input type="radio"/> 10,25 pulgadas	<input type="radio"/> 10,25 pulgadas	<input type="radio"/> 10,25 pulgadas	<input type="radio"/> 10,25 pulgadas
<u>Función del espejo retrovisor interior</u>	<input type="radio"/> antideslumbrante manual <input type="radio"/> antideslumbrante automático	<input type="radio"/> antideslumbrante automático	<input type="radio"/> Antideslumbrante automático <input type="radio"/> Espejo retrovisor de transmisión de medios	<input type="radio"/> Antideslumbrante automático <input type="radio"/> Espejo retrovisor de transmisión de medios
<u>dispositivo etc.</u>	<input type="radio"/>	<input type="radio"/>	<input type="radio"/>	<input type="radio"/>

Interfaz multimedia/de carga	Configuración			
	<input type="radio"/> Tipo C	<input type="radio"/> Tipo C	<input type="radio"/> Tipo C	<input type="radio"/> Tipo C
<u>Número de interfaces USB/Tipo-C</u>	<input type="radio"/> 2 en la primera fila	<input type="radio"/> 2 en la primera fila/2 en la última fila	<input type="radio"/> 2 en la primera fila/2 en la última fila	<input type="radio"/> 2 en la primera fila/2 en la última fila
<u>Función de carga inalámbrica del teléfono móvil.</u>	-	<input type="radio"/> primera fila	-	<input type="radio"/> primera fila

material del asiento	Configuración			
	<input type="radio"/> cuero artificial	<input type="radio"/> cuero artificial	<input type="radio"/> cuero artificial	<input type="radio"/> cuero artificial
<u>Método de ajuste del asiento principal</u>	<input type="radio"/> Ajuste hacia adelante y hacia atrás <input type="radio"/> Ajuste del respaldo <input type="radio"/> Ajuste de altura (2 vías)	<input type="radio"/> Ajuste hacia adelante y hacia atrás <input type="radio"/> Ajuste del respaldo <input type="radio"/> Ajuste de altura (4 direcciones)	<input type="radio"/> Ajuste hacia adelante y hacia atrás <input type="radio"/> Ajuste del respaldo <input type="radio"/> Ajuste de altura (4 direcciones)	<input type="radio"/> Ajuste hacia adelante y hacia atrás <input type="radio"/> Ajuste del respaldo <input type="radio"/> Ajuste de altura (4 direcciones)
<u>Método de ajuste del asiento secundario</u>	<input type="radio"/> Ajuste hacia adelante y hacia atrás <input type="radio"/> Ajuste del respaldo	<input type="radio"/> Ajuste hacia adelante y hacia atrás <input type="radio"/> Ajuste del respaldo	<input type="radio"/> Ajuste hacia adelante y hacia atrás <input type="radio"/> Ajuste del respaldo	<input type="radio"/> Ajuste hacia adelante y hacia atrás <input type="radio"/> Ajuste del respaldo
<u>Ajuste eléctrico del asiento principal/del pasajero</u>	-	anfitrión <input type="radio"/> / Vice-	anfitrión <input type="radio"/> / Vice-	anfitrión <input type="radio"/> / Vicio <input type="radio"/>

<u>Funciones del asiento delantero</u>	-	<input type="radio"/> calefacción	<input type="radio"/> calefacción	<input type="radio"/> calefacción
<u>Funciones de los asientos de la segunda fila</u>	-	-	-	<input type="radio"/> calefacción
<u>Asientos traseros abatibles</u>	<input type="radio"/> proporciones invertidas	<input type="radio"/> proporciones invertidas	<input type="radio"/> proporciones invertidas	<input type="radio"/> proporciones invertidas
<u>Apoyabrazos central delantero/trasero</u>	adelante <input type="radio"/> / atrás <input type="radio"/>	adelante <input type="radio"/> / atrás <input type="radio"/>	adelante <input type="radio"/> / atrás <input type="radio"/>	adelante <input type="radio"/> / atrás <input type="radio"/>
<u>Portavasos trasero</u>	<input type="radio"/>	<input type="radio"/>	<input type="radio"/>	<input type="radio"/>

Audio/iluminación Configuración

	<input type="radio"/> Opcional	- ninguno		
<u>Nombre de la marca del altavoz</u>	ándar	-	-	<input type="radio"/> bosé
<u>Número de hablantes</u>	<input type="radio"/> 4 altavoces	<input type="radio"/> 6 parlantes	<input type="radio"/> 6 parlantes	<input type="radio"/> 12 parlantes
<u>luz de lectura táctil</u>	-	<input type="radio"/>	<input type="radio"/>	<input type="radio"/>
<u>Iluminación ambiental interior del coche</u>	<input type="radio"/> monocromo	<input type="radio"/> monocromo	<input type="radio"/> monocromo	<input type="radio"/> monocromo

Aire

Configuración

	<input type="radio"/> Opcional	- ninguno		
<u>Método de control de temperatura del aire acondicionado.</u>	<input type="radio"/> estándar <input type="radio"/> aire acondicionado automático	<input type="radio"/> aire acondicionado automático	<input type="radio"/> aire acondicionado automático	<input type="radio"/> aire acondicionado automático
<u>Salida de aire del asiento trasero</u>	-	<input type="radio"/>	<input type="radio"/>	<input type="radio"/>
<u>Control de zona de temperatura</u>	-	<input type="radio"/>	<input type="radio"/>	<input type="radio"/>
<u>purificador de aire del coche</u>	-	<input type="radio"/>	<input type="radio"/>	<input type="radio"/>
<u>Dispositivo de filtro PM2.5 para automóvil</u>	<input type="radio"/>	<input type="radio"/>	<input type="radio"/>	<input type="radio"/>
<u>generador de iones negativos</u>	-	<input type="radio"/>	<input type="radio"/>	

Contacto

E-mail: info@atlexport.com

Whatsapp: +34 656 657378

www.atlexport.com

-Envío incluido hasta puerto cubano
-Disponibilidad de recambios garantizados.

-Tiempo de entrega: 90 días

-Se aceptan pagos desde el extranjero.



LAS FOTOS MOSTRADAS CORRESPONDEN A LA VERSIÓN: EXTREME 510





轮胎常见故障分析与案例



关于抖动

抖动是轮胎故障的常见现象

抖动的原因有很多，可能是轮胎不平衡、胎压不足、轮胎老化、悬挂系统故障等。

关于噪音

噪音是轮胎故障的常见现象

噪音的原因有很多，可能是轮胎花纹磨损、胎压不足、悬挂系统故障等。

关于漏油

漏油是轮胎故障的常见现象

漏油的原因有很多，可能是轮胎老化、胎压不足、悬挂系统故障等。

Informational poster content including diagrams and text for various tire issues.

洗车服务告知 (Car Wash Service Notice) sign.

TUST 信赖服务 (Trust Service) sign and service area.





轮胎常见故障



关于抖动

轮胎老化、胎压不足、轮毂变形、悬挂系统故障

方向盘抖动

胎压异常、轮胎不平衡、悬挂系统故障

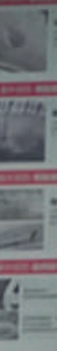

爱车在有效使用期间，发生指定部位擦挂划伤事故，免费提供整车四个轮圈的油漆修

广汽本田系列车型 ¥1800

您不再为保养上浮而烦恼，用原厂自磨特选高品质的油

















媒体源

枫

4G

5:42

智导互联



198****1870

消息中心



26°/22°

23 优

广州市

枫
周杰伦



天猫精灵



云听



违章查询



紧急救援



返回



主页



导航



QQ音乐



在线电台



所有应用



电话



百度 CarLife



蓝牙音频



USB



EV 菜单



全景影像系统



一般设置

BACK

HOME

- VOL +

AUDIO

BRIGHTNESS

24.0

车外PM2.5
广州市 04:53
11

车内PM2.5
24 优

温度同步

24.0



A/C



AUTO

ON/OFF





